

VC208

ESC 1:25

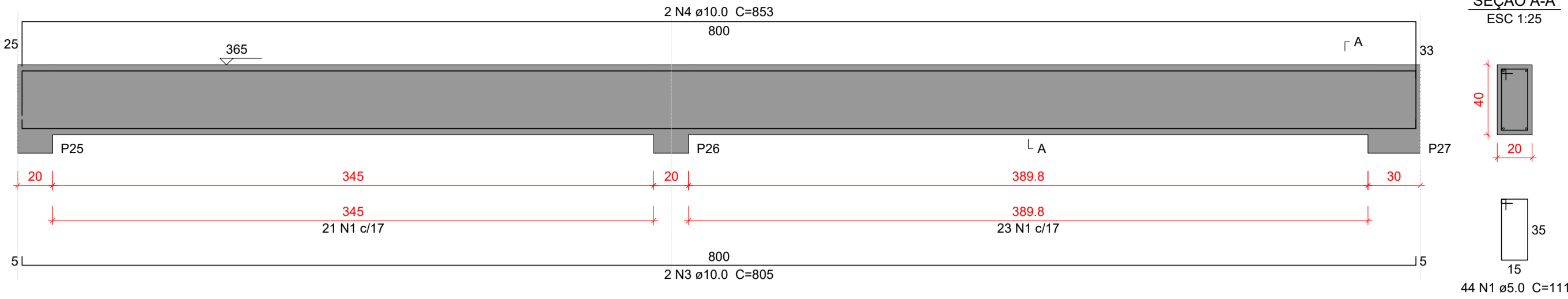

VC209

ESC 1:25

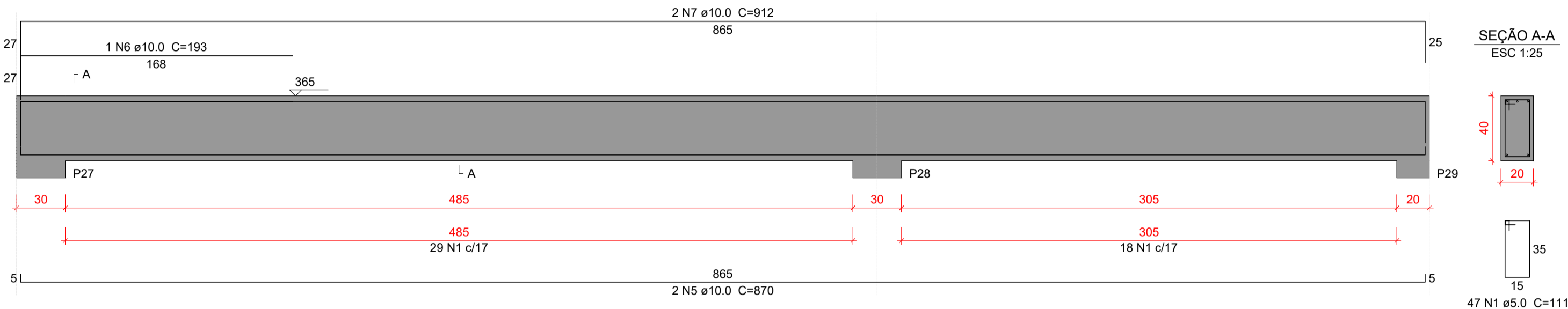

VC210

ESC 1:25

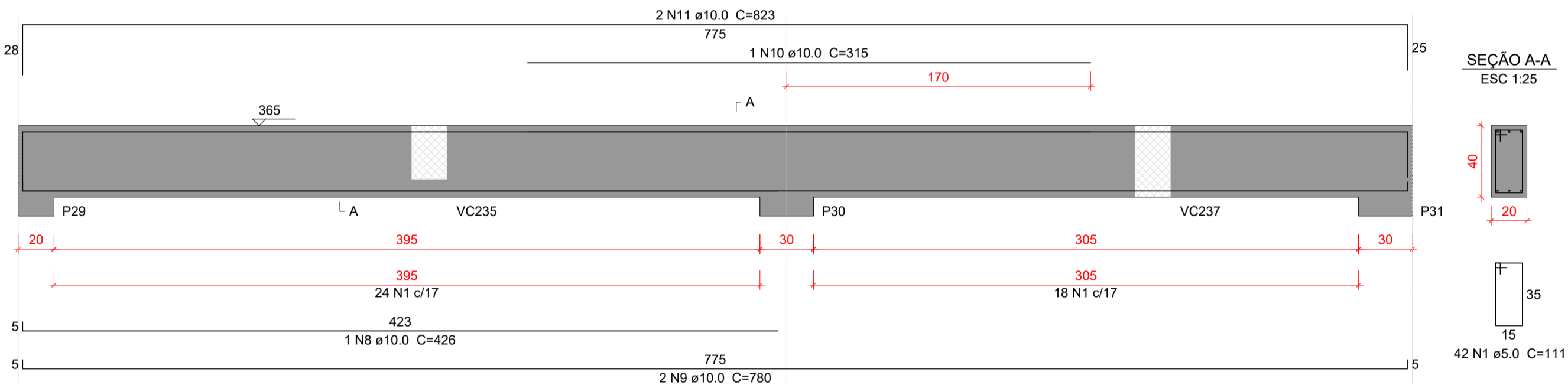

VC211

ESC 1:25

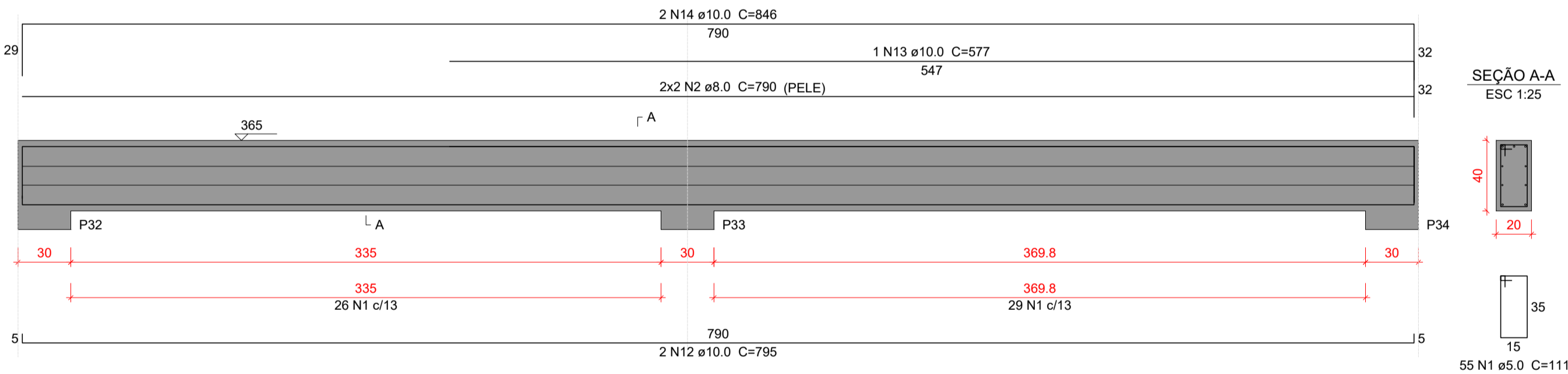

Relação do aço

VC208		VC209		VC210	
AÇO	N	DIAM (mm)	QUANT	C.UNIT (cm)	C.TOTAL (cm)
CA50	1	5.0	188	111	20868
	2	8.0	4	790	3160
	3	10.0	2	805	1610
	4	10.0	2	853	1706
	5	10.0	2	870	1740
	6	10.0	1	193	193
	7	10.0	2	912	1824
	8	10.0	1	426	426
	9	10.0	2	780	1560
	10	10.0	1	315	315
	11	10.0	2	823	1646
	12	10.0	2	795	1590
	13	10.0	1	577	577
	14	10.0	2	846	1692

Resumo do aço

AÇO	DIAM (mm)	C.TOTAL (m)	PESO + 10 % (kg)
CA50	5.0	208.7	35.4
	8.0	31.6	13.7
	10.0	148.8	100.9
PESO TOTAL (kg)			
CA50	150		

Volume de concreto (C-30) = 2.34 m³  
Área de forma = 19.17 m²

Características do Projeto

- 1 – COBRIMENTO DAS ARMADURAS – PILARES E VIGAS: 2.5 cm
- 2 – COBRIMENTO DAS ARMADURAS – LAJES E ESCADAS: 2.5 cm
- 3 – COBRIMENTO DAS ARMADURAS – FUNDAÇÃO: 4.5 cm
- 4 – PREVER LASTRO DE CONCRETO MAGRO (5 cm) SOB AS ESTRUTURAS EM CONCRETO.

5 – OS VENTOS INCIDENTES NAS FACES X (90°) E Y (0°), RESPECTIVAMENTE, NÃO OCORREM SIMULTANEAMENTE.

LEGENDA DA PLANTA DE LOCAÇÃO

- A ORIENTAÇÃO DOS EIXOS DOS PILARES
- 1 ORIENTAÇÃO DOS EIXOS DOS PILARES



PROJETO ESTRUTURAL

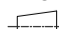

PROJETO ESTRUTURAL		CONTRATADO: Kayo Henrique Moreira		CLIENTE: SECRETARIA DE ATENÇÃO ESPECIALIZADA A SAÚDE		37
		Endereço: Rua: Brasília, nº 395 Bairro: Centro, Areado - MG		OBRA: MINISTÉRIO DA SAÚDE		
Contratado. CREA-MG : 199774/D		Email: engcivil.kayomoreira@gmail.com		ENDEREÇO OBRA: UNIDADE BÁSICA DE SAÚDE - PORTE II		Número Cliente: 01/2024
VERIF		ENTREGA	REVISÃO	UNIDADE: (EXCETO INDICADO)		REFERÊNCIA: (1°DIEDRO)
DATA 30/09/2024		30/09/2024 00		CMT		
NOME		TÍTULO: DETALHAMENTO DAS VIGAS EM CONCRETO ARMADO NÍVEL DO PAVIMENTO COBERTURA				
VISTO						
Classe Concreto-MPa: 30		ESCALA: INDICADAS EM PLANTA		DESENHO NÚMERO: 00001		FOLHA: 37 / 50
				MOD: EST		REVISÃO: 00